Especialización docente de nivel superior en educación y TIC

Tutoriales

Cómo hacer un enlace

Cuando se escribe un texto en un procesador, una presentación, un foro o un blog es posible hacer enlaces a otros textos de internet.

1. **Marcar** con el cursor **las palabras** a enlazar.
2. Buscar **en la barra de herramientas un ícono que signifique enlace**. No es igual en todos los casos, pero al ubicar el cursor sobre cada ícono, tiene un texto que indica su función.
3. Se abrirá una ventana para escribir la dirección a enlazar. Es importante **copiar y pegar la dirección**, no tipearla, porque de esta última manera es habitual cometer errores de tipeo y el enlace no funcionará. En el texto, las palabras quedarán subrayadas y de algún color diferente.

Algunos ejemplos:

- En el procesador de textos Word:

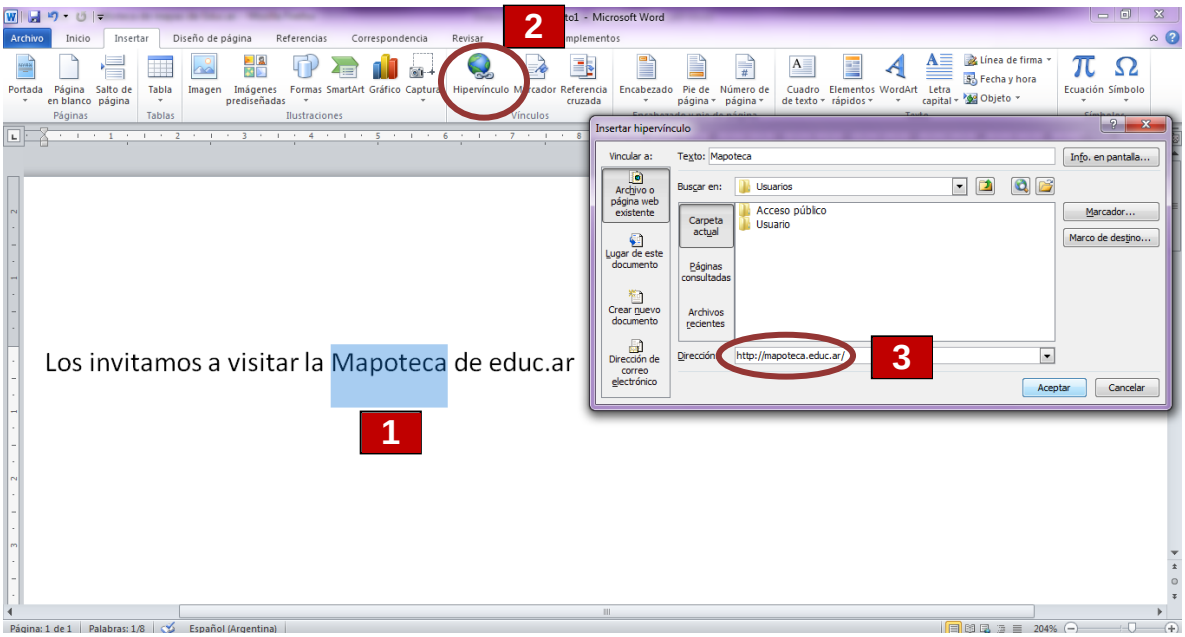

Ministerio de Educación
Presidencia de la Nación

especialización docente EN EDUCACIÓN Y TIC

- En el foro del aula virtual:

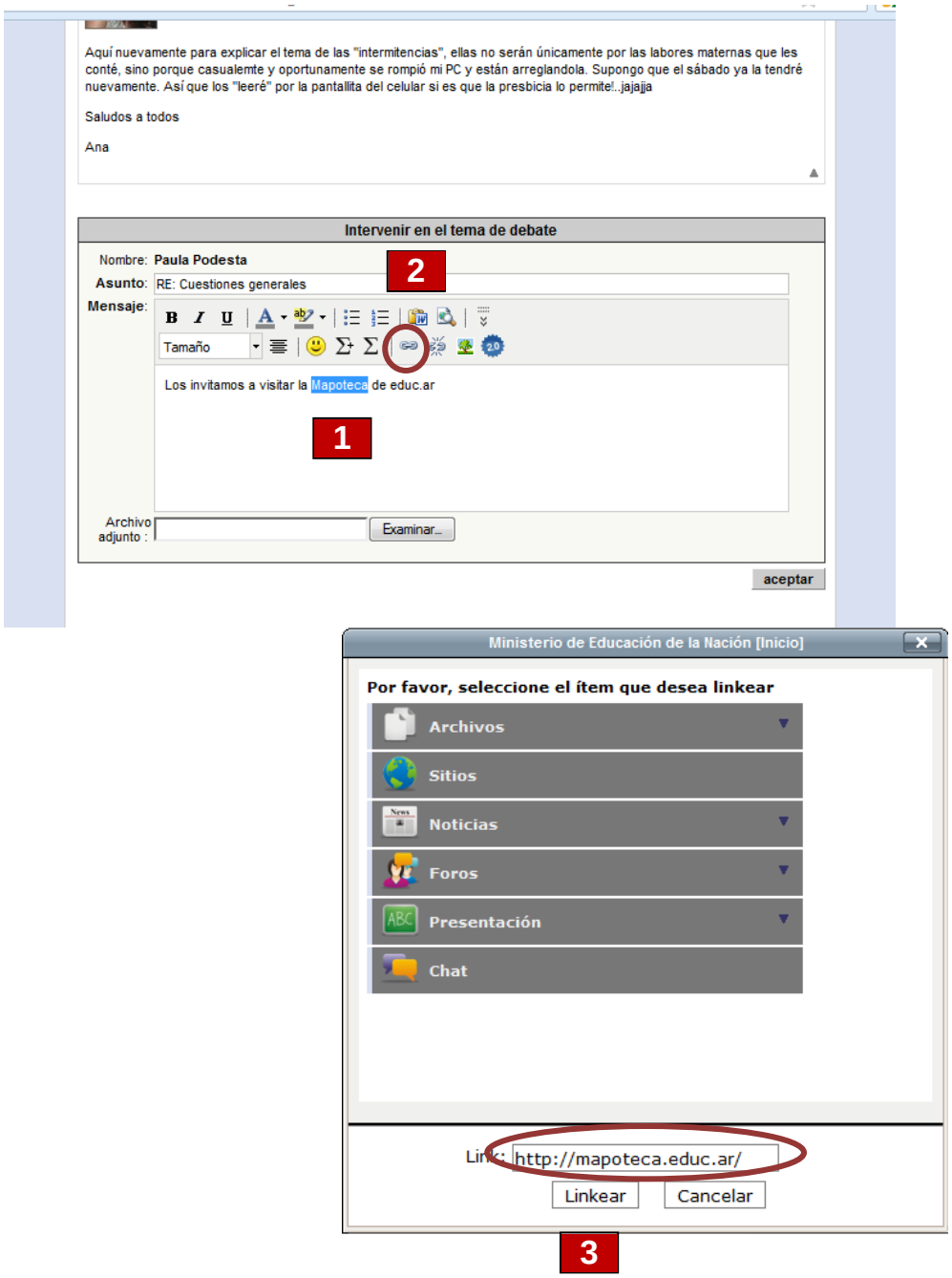

Autora: **Paula Podestá**

Cómo citar este texto:

Podestá, Paula (2012), "Tutoriales: Cómo hacer un enlace", *Especialización docente de nivel superior en educación y TIC*, Buenos Aires, Ministerio de Educación de la Nación.

ARGENTINA UN PAIS CON BUENA GENTE
Instituto Nacional de Formación Docente
Ministerio de Educación
Presidencia de la Nación
conectar igualdad www.conectarigualdad.gob.ar
educar